

APRESENTAÇÃO DO SOFTWARE



Objetivo

Controle o acesso de alunos, instrutores e funcionários em sua academia, bloqueando inadimplentes e mantendo o cadastro completo.

Através de uma interface amigável ele centraliza tarefas de controle de acesso, segurança e controle financeiro de maneira objetiva, tornando-se uma ferramenta ideal para o controle total de sua academia.



Cadastro de Pessoas

Cadastro de Pessoas com Foto: permite cadastrar alunos, funcionários, etc...

Registra informações cadastrais completas, foto do documento, captura da foto direto através de Web Cam.

Permite ao usuário incluir novos campos na tela de pessoas

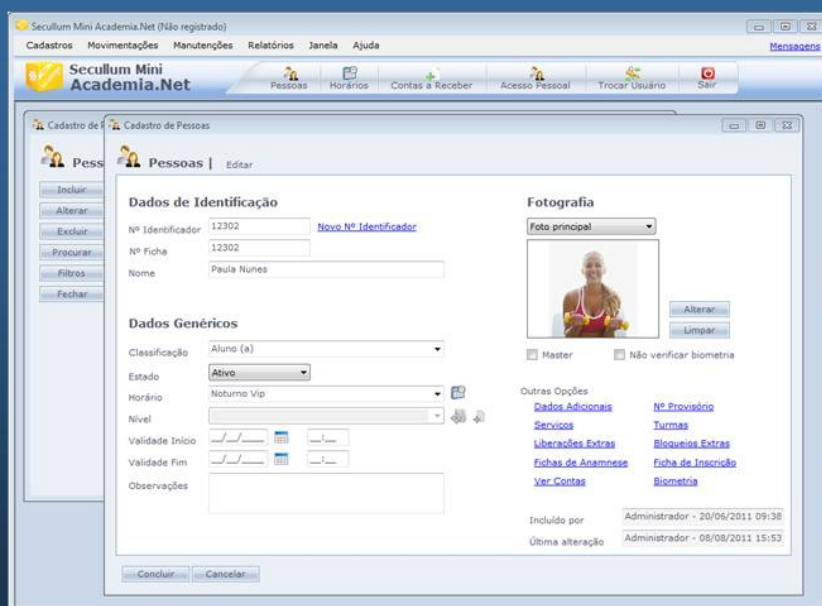

Cadastro de Serviços

Permite cadastrar serviços oferecidos pela academia que posteriormente geram cobranças aos alunos, com diversas opções, tais como:

- Geração periódica de mensalidades informando dia de vencimento, intervalo e tolerâncias;
- Serviços de lançamentos manuais e no cadastro de pessoas (ex.: Taxa de Inscrição, Avaliações);
- Opções para cobrança de juros para atraso no pagamento;

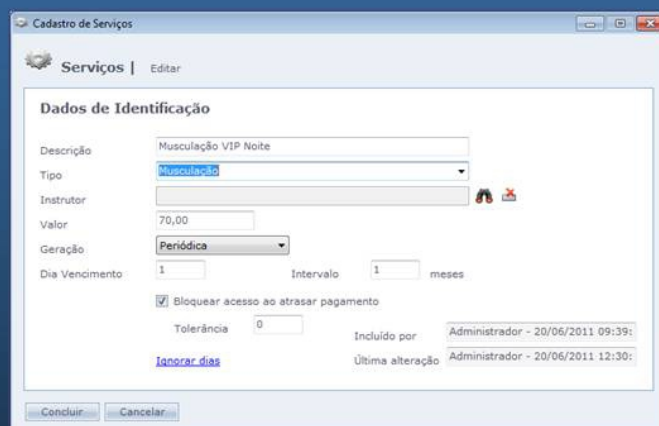

Impressão de Etiquetas

Permite criar layouts de etiquetas utilizando dados de pessoas cadastradas no sistema, podendo incluir imagens e textos formatados.

Pode ser utilizado para impressão de etiquetas para cartas, malas diretas ou até mesmo para crachás temporários.

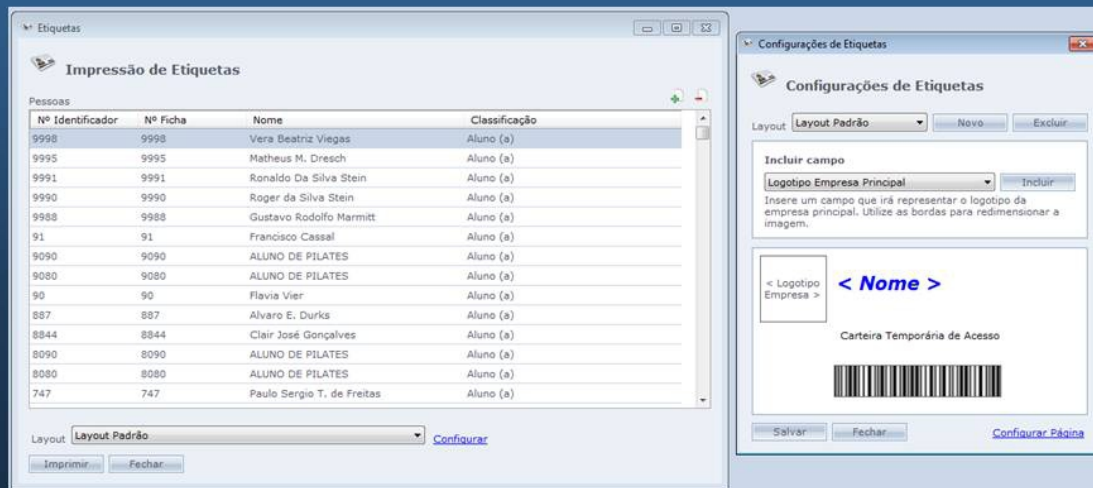

Cadastro de Turmas

Permite agrupar pessoas para atividades oferecidas pela academia (ex.: Aeróbica, Pilates, etc);

- Sistema avisa quando número máximo de participantes foi atingido;
- Permite agregar um serviço cadastrado para cobrança quando uma pessoa é incluída em uma turma;
- Diversos filtros em relatórios do sistema;

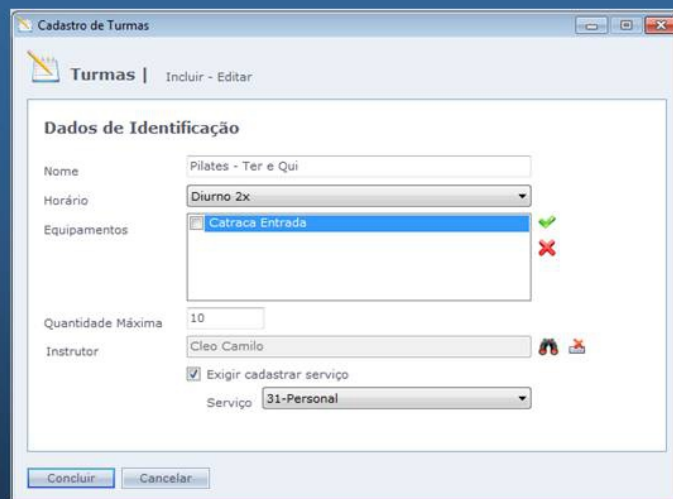

Contas a Receber

Permite controlar contas a receber proveniente de produtos e serviços prestados pela academia.

- Controla pagamentos parciais;
- Permite parcelamento de serviços com opção de cobrança de juros (Ex: Pacote Desconto de 12 meses);
- Impressão de Recibos;
- Diversos relatórios tais como:
 - Contas a Receber Resumido: Lista uma conta a receber por linha de relatório.
 - Clientes em Atraso: Lista somente clientes que possuem contas em atraso.

Numero	Servico	Vencimento	Valor	Observação	Quitado	Data Pago	Valor Pago
12772	02-Moac. 3a Noite N	10/01/2011	60,00		<input checked="" type="checkbox"/>	10/01/2011	60,00
12773	02-Inscrição	01/01/2011	15,00		<input checked="" type="checkbox"/>	01/01/2011	15,00
12845	02-Phac. 3a Noite N	01/02/2011	60,00		<input checked="" type="checkbox"/>	01/02/2011	60,00
14112	02-Moac. 3a Noite N	10/02/2011	60,00		<input checked="" type="checkbox"/>	09/02/2011	60,00
13934	02-Moac. 3a Noite N	10/06/2011	60,00		<input checked="" type="checkbox"/>	08/06/2011	60,00
13229	02-Moac. 3a Noite N	03/07/2011	60,00		<input type="checkbox"/>		

IP FICHA	NOME	IP CONTA	SERVICO	VENCIMENTO	VALOR	DATA PAGO	VALOR PAGO
8554	Renata Raposo	12271	02-Moac. 3a Noite F	01/01/2011	60,00	07/01/2011	60,00
8696	Adriana Christian Souza Saito	12272	24-Moac. Vp Noite	01/01/2011	70,00	13/01/2011	70,00
8695	Mathias M. Diniz	12419	01-Moac. Vp Noite	01/01/2011	70,00	13/01/2011	70,00
11090	Vinicius Vogel	12426	01-Moac. Vp Noite	01/01/2011	70,00	03/01/2011	70,00
11275	Milton J. P. de Castro	12427	01-Moac. Vp Noite	01/01/2011	70,00	10/01/2011	70,00
11480	Ricard F. Alves da Silva	12522	07-Consultas 3h	01/01/2011	60,00	03/01/2011	60,00
8655	Raul Peiry Alessandro	12734	03-Moac. Vp Dia N	01/01/2011	60,00	05/01/2011	60,00
8653	Raul Peiry Alessandro	12735	30-Inscrição	01/01/2011	15,00	05/01/2011	15,00
12892	Conar Augusto Martins	14684	16-Moac. Vp Dia C	01/01/2011	60,00	01/01/2011	60,00
12144	Cláudio Leandro F. da Costa	14741	04-Moac. 3a Dia N	01/01/2011	60,00	17/01/2011	60,00
12881	Marcos Costa	14829	01-Moac. Vp Noite	01/01/2011	70,00	04/01/2011	70,00
12883	Luciano Pereira	11998	02-Moac. 3a Noite F	02/01/2011	60,00	29/12/2010	60,00
4730	Mário Souza	12297	01-Moac. Vp Noite	02/01/2011	70,00	18/01/2011	70,00
8126	Luiz Eduardo Cesar	12538	02-Moac. 3a Noite F	02/01/2011	60,00	06/01/2011	60,00
11223	Cláudio Sotelo dos Santos	12648	04-Moac. 3a Dia N	02/01/2011	60,00	06/01/2011	60,00
11267	Margarete Maria Sotomayor	12656	04-Moac. 3a Dia N	02/01/2011	60,00	06/01/2011	60,00
11296	Bianca Curta Gomes	12674	06-Consultas 2h	02/01/2011	60,00	06/01/2011	60,00
12018	Jordana Guadagnoli	12702	01-Moac. Vp Noite	02/01/2011	70,00	03/01/2011	70,00
12055	Anderson Salesiani	14456	03-Moac. Vp Dia N	02/01/2011	60,00	01/01/2011	60,00
11956	AN Robinson Ferreira	14474	01-Moac. 3a Noite F	02/01/2011	60,00	01/01/2011	60,00

Contas a Pagar

Permite controlar despesas da academia com diversas opções:

- Contas com pagamentos previstos e realizados;
- Opção para copiar conta para vários meses (inclusão em massa);
- Impressão de Recibos;
- Diversos relatórios;

Credor	Vencimento	Pré. Valor	Observação	Pagamento	Valor
ADOLFO SUKDE	23/03/2011	1500,00	Sistema de Insumos	23/03/2011	1500,00

Total Previsto: 1 1500,00
Total Realizado: 1 1500,00
Em Atraso: 0 0,00

Geração de Boletos

Permite impressão de boletos ou Integração com bancos através de arquivo texto com layout totalmente configurável;

- Permite controle de exportação de boletos em diversas contas correntes;
- Impressão de Boletos em diversos formatos, inclusive PDF;
- Impressão de Borderô's;
- Opções para protestos e troca rápida de boletos entre contas correntes;



Fluxo de Caixa

Permite cruzar informações de entradas e saídas financeiras para controle de saldo de fluxo de caixa com diversas opções:

- Gráfico de Evolução Diária, que mostra dia a dia a evolução do Saldo do Fluxo de Caixa;
- Relatórios:
 - Analítico: Lista uma movimentação na conta por linha.
 - Simples: Lista uma dia por linha, resumindo as movimentações do dia.



Relatórios de Controle de Acesso

Possui diversos relatórios de controle de acesso tais como:

- **Acesso Pessoal:** Lista acessos feitos por uma pessoa;
- **Acesso Diário:** Lista todos os acessos feitos em um dia;
- **Acessos por equipamento:** Lista todos os acessos feitos em um determinado equipamento;
- **Gráfico de Horário de Maior Movimento:** Mostra em forma gráfica qual é o horário que houve maior número de acessos;
- **Entre outros;**

Nome	Hora	Equipamento	Descrição
EMERSON FLGUEIRAS LATTARO PEROTINGA 3...	10:54:36	Entrada Veiculos	Entrada
EMERSON FLGUEIRAS LATTARO PEROTINGA 3...	10:55:06	Saída 01	Saída
ANDREA ALMEIDA BRINELLI MARTINS CAMELI...	11:03:25	PORTARIA P1-2 - 203	Entrada
AYRTON R. GOULART EMBIREMO 101	11:08:26	Saída 01	Saída
RENILDO JERONYMO DA SILVA CASSIA 202	11:08:29	Entrada Veiculos	Entrada
RENILDO JERONYMO DA SILVA CASSIA 202	11:09:04	Entrada Veiculos	Entrada
AYRTON R. GOULART EMBIREMO 101	11:09:09	Saída 01	Saída
AYRTON R. GOULART EMBIREMO 101	11:10:35	Entrada Veiculos	Entrada
AYRTON R. GOULART EMBIREMO 101	11:11:55	Entrada Veiculos	Entrada
EMERSON FLGUEIRAS LATTARO PEROTINGA 3...	11:12:16	Portaria	Saída
AYRTON R. GOULART EMBIREMO 101	11:13:14	Entrada Veiculos	Entrada
AYRTON R. GOULART EMBIREMO 101	11:13:23	Saída 01	Saída
FELIPE OLIVEIRA DE SOUZA MARICA 102	11:22:06	Entrada Veiculos	Entrada



Outras características

- **Permite exportar todos os relatórios para os formatos:** PDF, Microsoft XPS, Html, MHT Web, Text File, Rich Text File, Word, Excel, CSV, DBF, XML, BMP, GIF, JPEG, PNG, TIF, Windows Metafile entre outros.
- **Agendamento de Tarefas** tais como: backups, comunicação com equipamentos, entre outros;
- Permite **integração com Sistemas DVR/NVR** para captura de imagens de câmeras;
- Permite **controlar estoque, vendas de produtos e contas pessoais** de consumo das pessoas cadastradas no sistema;
- **Impressão de Ficha de Inscrição** de Alunos com diversas opções de formatação;
- Permite **integração com sistemas externos** para cadastro automático de pessoas;

Especificações Técnicas

- **Licenciamento:** Este sistema é comercializado na modalidade **Mensalidade**
- **Sistema Operacional:** compatível com Windows XP ou superior (otimizado para Windows Vista/Seven);
- **Banco de Dados:** padrão do sistema em SQL Server CE, podendo no entanto, ser utilizado com a maioria dos bancos de dados atualmente disponíveis (SQL Server, Oracle, Sybase, Mysql, Firebird, PostgreSQL);
- **Linguagem de programação:** VB.NET;
- **Computador requerido:** Processador com 1 Ghz, memória de 512Mb, espaço em disco de no mínimo 1 Gb, resolução 1024x768 (nesta configuração uso máximo de 3 equipamentos de controle de acesso);
- **Computador sugerido:** Multi-processador acima de 3 Ghz (multi-core ou vários processadores), memória de 4 Gb, espaço em disco de, no mínimo 10 Gb, resolução 1024x768;